Życzenia świąteczne

Autor: Michał Kodyra Data publikacji: 21.12.2022

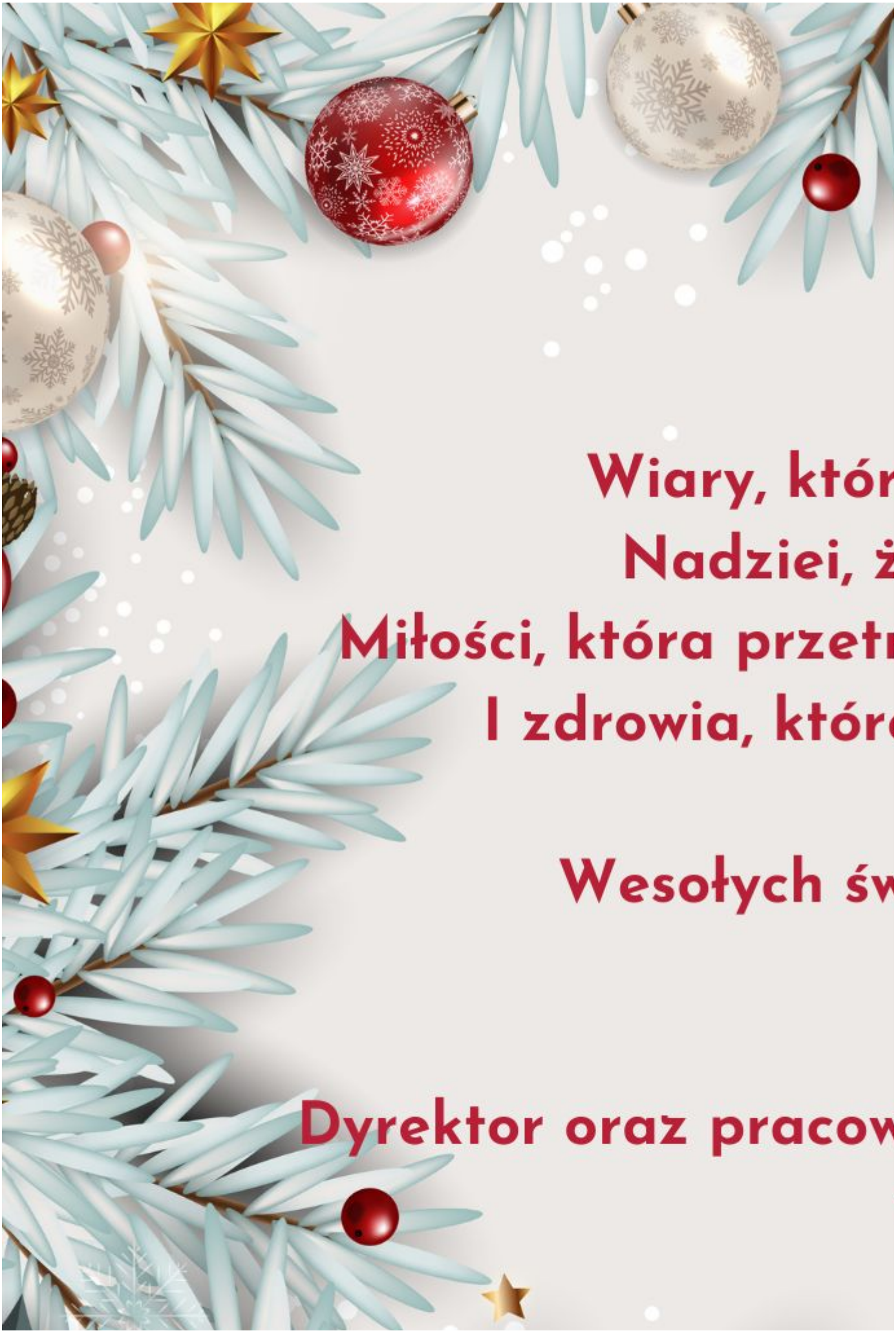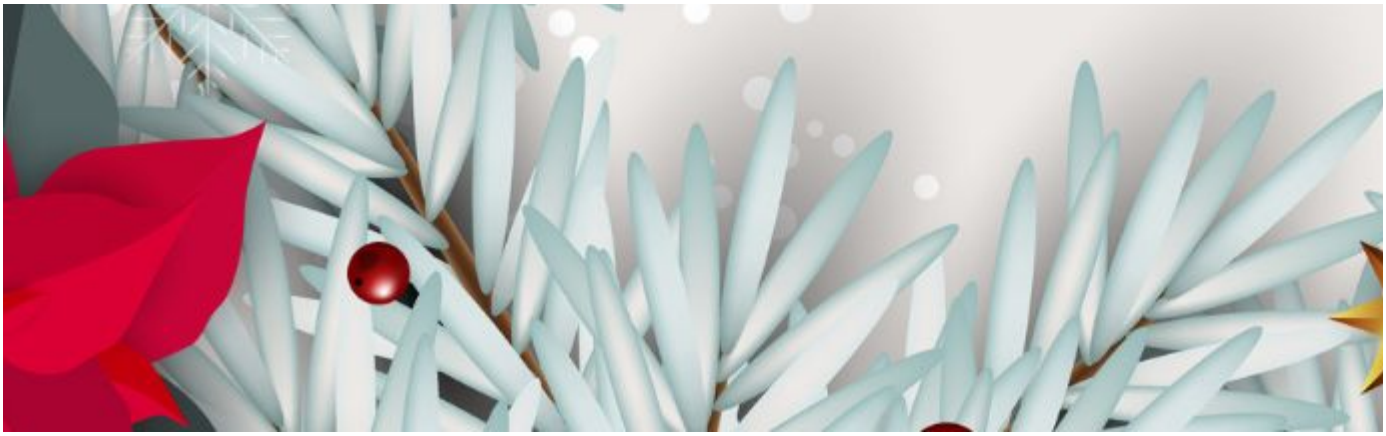
Wiary, któr
Nadziei, ż
Miłości, która przetr
I zdrowia, któr
Wesołych św
Dyrektor oraz pracow